社協 ちよだ

発行責任者　　佐倉市社会福祉協議会　千代田支会長　千葉　皖一

広げよう
地域ぐるみで
福祉の和

平成11年10月3日　敬老会

地域福祉活動について

千代田支会長　千葉　皖一

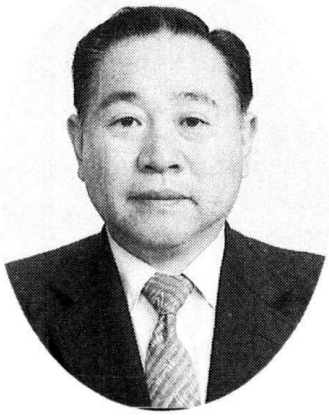

地区住民の皆様方におかれましては、平素から地域福祉にご理解をいただき、心からお礼申し上げます。

平成十二年四月一日より、新しい介護保険制度が発足し、日本の社会福祉制度の基本的な枠組みが大きく変革する年でもあります。当支会と致しましても、これに対応する心構えとして、さまざまな勉強が必要と思います。

少子、高齢化社会を迎え、老人福祉の充実は重要課題であり、福祉前進のため人々が安心して暮らせる千代田として、介護保険制度の実施を中心とした福祉活動の展開が不可欠です。そのため、高齢者の方々のお話を取り入れながら支援していきたいと思います。

また少子化が進む中、若いママさん方の子育ての悩み等の支援も大切だと思います。今、千代田では「ボランティアの子育てネットワーク」にご協力をいただき、親子が心身共に健康で楽しい生活が送れるような活動も実施しております。さらに高齢者、ひとり暮らしの老人を対象に健康な生活が送れるよう「とまとの会」のボランティア活動及び市の鳥生保健婦さんを交えて色々な健康相談、座ってできる体操などコミニュケーションをはかりながら食事会等も実施しております。現在会場が狭いので五十名位を対象に年に数回ほどの実施です。染井野地区の高齢者の皆様も老人クラブを結成して、共に助け合いながら楽しい「和」を広げてみませんか。

私達、福祉委員は地域福祉前進のため、今後とも、より一層の住民の皆様方のご支援をお願い申し上げご挨拶と致します。

年間行事報告

＊敬老会

＊老人 健康管理 給食（食事会） 年三回

＊ゲートボール大会支援　年二回

＊子育てネットワーク　月一回（第一火曜日）

＊トマトの会（独居老人の給食サービス）への支援

＊救急救命講習会

＊施設視察研修会　二月頃

＊高齢者（九十歳以上）友愛訪問（新年お年玉プレゼント）　一回

＊千代田老人会役員会支援　毎月十日

敬老会　報告

十月三日、千代田小学校の体育館において、平成11年度千代田地区敬老会が開催されました。70才以上の敬老者六四六名のうち三三二名が出席され、90才以上の方十九名と結婚50周年を迎えられた15組のご夫婦に記念品が贈呈されました。二部では、バイオリンとピアノのデュオ、神楽、民謡に舞踊と各地区からの出し物に、楽しい一日を過ごしていただけたと思います。千代田地区での最長寿の方は、羽鳥にお住まいの圓城寺たけさん（明治32年生）100歳です。ますますのご健康をお祈りいたします。

結婚50周年のみなさん

健康便り

かぜにご用心を!!

かぜは軽くみられがちですが、ひどくなると、肺炎になることがあります。普段から予防・治療法を身につけたいものですね。かぜかと思ったら、次のことに気をつけてみましょう。

①うがい、手洗いをしっかりしましょう。

②温かくして、ゆっくり休み、水分をしっかり摂り、栄養のあるものを食べましょう。

③加湿器などを利用して、室内の温度を調節し、かぜのウィルスの活動を抑えましょう。

④のどを休めるため、禁煙

また、おかしいなと思ったら、早めに病院で診てもらいましょう。何かご心配なことなどあれば、お気軽に。

健康管理センター
TEL ４８５－６７１１
鳥生まで

支会視察研修同行記

東京都文京区内には、高齢者在宅サービスセンターが七施設あります。

今回、昭和高齢者在宅サービスセンターを見学させていただきました。昭和小学校に併設されており、窓からは元気な小学生たちの声と姿が。そして部屋には、明るい陽ざしが入り、暖かみあふれるセンターでした。

週二回、デイサービスに通い、趣味いきいき活動やレクリエーションなどを行い、年に二回小学生と交流を実施し通常でも小学生がセンターへ遊びに来てくれそうです。

少子化、高齢化が進んでいる今、空教室の利用など地域のなかでの取り組みの参考になるのではないかと感じました。

社会福祉協議会　野中

過去を顧みて

老人クラブ顧問
根本三蔵

私はかつて民生委員を十二年間勤め平成四年時の厚生大臣から感謝状を戴きました。

その後、老人クラブ支部長福祉部長を歴任現在に至っている。前支会長林さんとは民生委員仲間で支会運営に共に携わってきた。支会の年間最大の行事は敬老会であり、終るとホッとした気持になり、敬老会反省会の時に一杯やるのが各委員の楽しみであったようです。私も敬老会では司会を二度もやり謝辞などをやった為、いつも来賓として出席されていた井上裕先生と顔なじみになり、今回の視察研修時に国会議事堂見学を出迎えて下さった先生から握手を求められ光栄に感じている次第です。敬老会も千葉会長になってからは、毎年工夫を凝らし楽しい敬老会になり、千葉会長に敬意を表したい気持ちで一ぱいです。今年の敬老会も楽しみにしていましたが、入院中で参加出来ずとても残念でした。私自身既に傘寿を越え、福祉委員としてお世話する立場と敬老者としてそれを受ける両方の立場にあり、複雑な心況であります。だから福祉委員達の苦労が身に滲みて有難い気持ちでいっぱいです。一般の敬老者にはこの苦労がわかって貰えないと思うと残念でなりません。

千代田地区も数年来、染井野地区の発展で人口も急増し、小学校が二校になり中学校も出来、千代田地区は二十一世紀に向けて大発展するものと確信して止みません。

今の超高齢化、少子化時代を迎え福祉活動も大変な事と思います。各委員さんの健斗を祈るのみです。

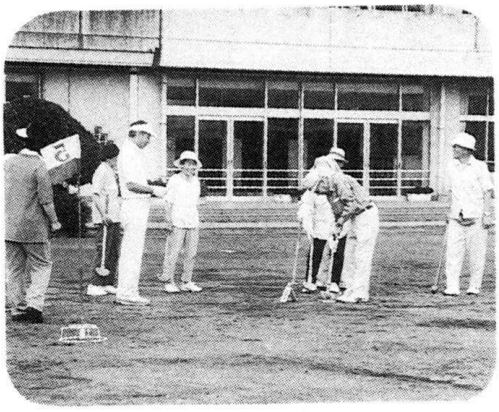

平成11年度　千代田支会福祉委員名簿

職名	氏名	住所	電話番号
支会会長	千葉　皖一	住所・電話は個人情報保護のためマスクしました。	
副支会会長	濱端　重宏		
代表区長	宮田　旨郎		
支会監事	立崎　廣		
事務局長	立石　義政		
事務局次長	白石　榮子		
	竹田　紀子		
広報	遠藤　和洋		
	圓城寺信子		
	石塚しずえ		
監事	増元　正義		
会計	根本　桂子		
民生・児童委員	笹山　晉		
	細谷紀代子		
	大橋　良子		
	鈴木　康義		
主任児童委員	真野　定子		
母子福祉推進員	石橋　節子		
光団地自治会長	小松　義武		
生谷東観団地自治会長	藤代　晴雄		
新山連絡長	石川　豊		

職名	氏名	住所	電話番号
畔田区長	粟飯原正直	住所・電話は個人情報保護のためマスクしました。	
野田区長	川村　治男		
飯郷連絡長	石井　文夫		
羽鳥区長	錦古里　洋		
飯重連絡長	立崎太一郎		
生谷区長	真野　和男		
染井野2丁目町内会長	西川　洋太		
染井野3丁目町内会長	都丸　利正		
染井野5丁目町内会長	有泉　清人		
染井野7丁目町内会長	増田　正志		
老人クラブ支部長	安藤　与作		
老人クラブ顧問	根本　三蔵		
臼井南中学校校長	窪田　州平		
千代田小学校校長	河地　俊幸		
染井野小学校校長	平　肇		
千代田地区住民会議会長	村山　義夫		
『とまとの会』会長	真野　初枝		
学識経験者	鈴木　紘		
	金子みどり		
	河本　司		
	濱端　歌子		

子育てネットワーク

就園前の子どもを持つ母親のネットワークづくりを目指して、五月にスタートした「ひよこの会」。月に一回、親子で遊んだり、料理講習会、勉強会などいろいろ企画しています。現在、15組位のみなさんが参加しています。子育ての悩み、ストレス(?)をみんなで解決し、楽しい時間を過ごしましょう。原則として、毎月第一火曜日10時から、いこい荘で活動しています。

連絡先　根本461-8124　お気軽に！

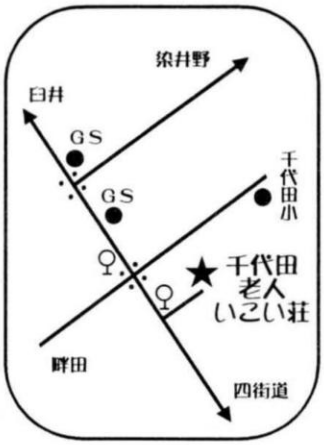

編集後記

試行錯誤の状態から始まった支会だよりの編集ですが、皆様の御協力をいただき、発行の運びとなりました。

多くの皆様の目に止まる事を期待しています。

編集員一同